

**Tavola B2**  
Tutela dell'identità culturale:  
elementi di matrice antropica  
1:25 000

Foglio 11

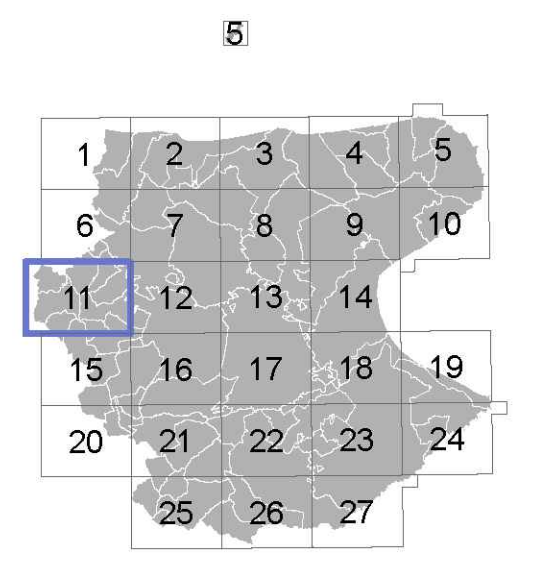

**Legenda**

- Zone archeologiche
- Zone tutelate ope legis
- Altri siti archeologici indagati o presunti
  
- Beni architettonici isolati
- Masserie
- Poste
- Sciali
- Casini
- Ville extraurbane
- Poderi
- Taverne
- Archeologia produttiva
- Trabucchi
- Torri e fortificazioni
- Castelli
- Complessi civili e religiosi
- Edifici religiosi ed edicole
- Altro
- Codice identificativo
  
- Parchi e giardini
- Insediamenti abitativi derivanti dalle bonifiche e dalla riforma agraria
- Miniere e cave storiche
  
- Tratturi
- Tratturo
- Braccio
  
- Altri elementi della viabilità storica
- Ipotesi di viabilità romana di grande collegamento
- Ipotesi di viabilità romana secondaria
- Percorso micelico
- Via sacra langobardorum
  
- Centri storici
- Tessuti otto-novecenteschi di interesse storico
- Nuclei storici non urbani
- Insediamenti storici non urbani di fondazione

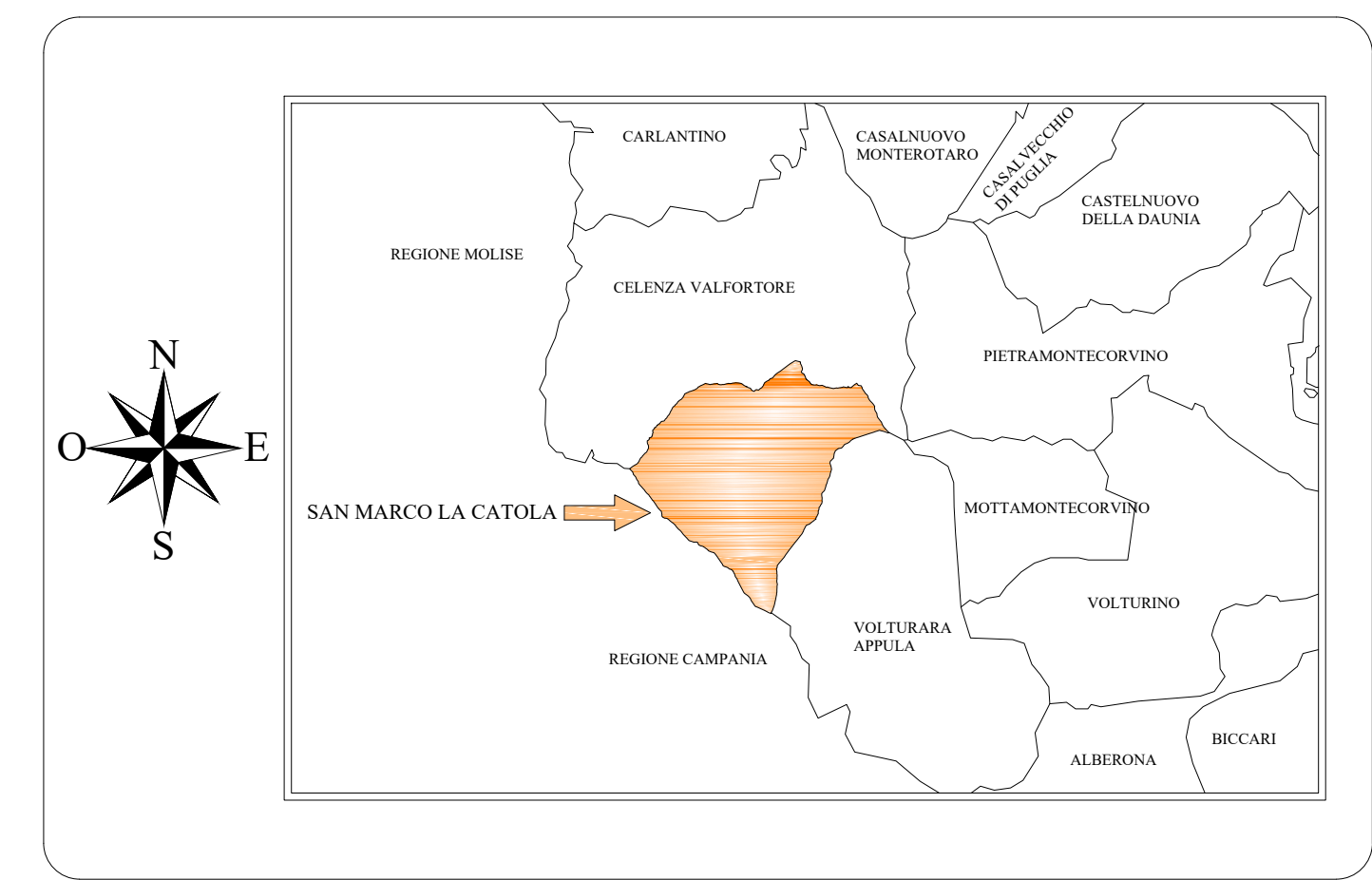
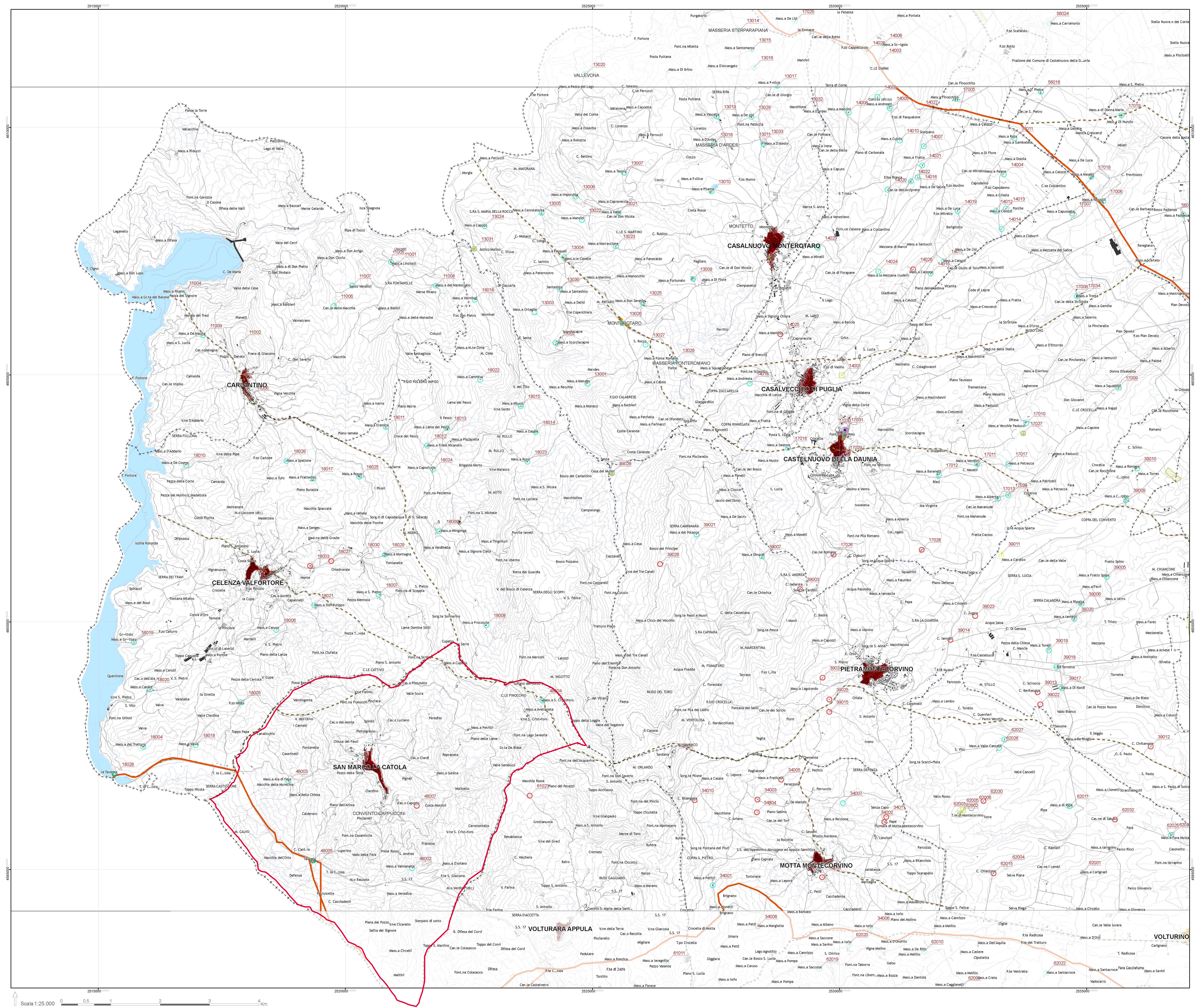

**REGIONE PUGLIA**

**COMUNE DI SAN MARCO LA CATOLA**  
(Provincia di Foggia)

**PIANO URBANISTICO GENERALE**  
Lr. n. 20/2001 - DRAG Puglia

**DOCUMENTO PROGRAMMATICO PRELIMINARE**

Tav. I.7  
Sistema delle conoscenze - Sistema di area vasta  
PTCP Provincia di Foggia  
Tutela dell'identità culturale: elementi di matrice antropica

Scala: 1:25.000

---

**Sindaco della Città di San Marco La Catola**  
sig. Paolo DE MARTINIS

**Elaborazione PUG e VAS**  
arch. ANTONIO MARINO

**Collaborazione**  
ing. Gianluca MARINO  
ing. Armando LITURRI  
geom. Simone DI CANNI

**Ufficio di Piano**  
arch. Stefano Biscotti - dirigente  
ing. Giuseppina Caruso  
arch. Corrado Damiano Livisio  
arch. Maria Vitale

**Ufficio di Piano**  
Responsabile Ufficio Tecnico  
geom. Walter Pellegrino

**Geologia, geomorfologia, idrologia**  
dot. geol. Giovanna CARDILLO

Provincia di Foggia  
Piano Territoriale  
di Coordinamento  
Provinciale

**Tavola B2**  
Tutela dell'identità culturale:  
elementi di matrice antropica

Coordinamento scientifico:  
prof. ing. Edoardo Sotgiu  
dot. Massimo Biondi

Consistenti:  
ing. Stefano Curatelli  
prof. Pasquale Dal Sasso  
prof. Luca De Luca  
dot. Antonio Di Genaro  
prof. Luigi Penella  
arch. Gianfranco Pennacchia  
prof. Saverio Russo  
arch. Maurizio Sani  
prof. Gianfranco Vast

Ufficio di Piano:  
arch. Stefano Biscotti - dirigente  
ing. Giuseppina Caruso  
arch. Corrado Damiano Livisio  
arch. Maria Vitale