

**Tavola B1**  
Tutela dell'identità culturale:  
elementi di matrice naturale  
1:25 000

Foglio 11

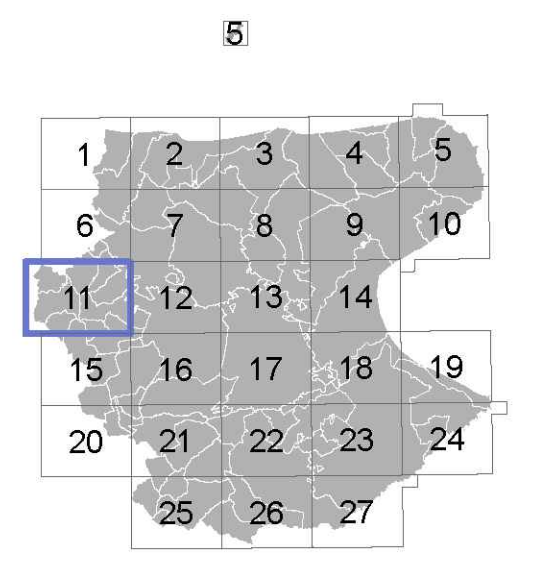

- Legenda**
- Boschi ed arbustivi
  - Boschi di latifoglie a prevalenza di faggio
  - Boschi pianiziali
  - Boschi della pianura costiera
  - Aree con vegetazione boschiva e arbustiva in evoluzione
  - Praterie xerofile
  - Praterie sfalcibili
  - Spiagge
  - Habitat psammofili
  - Laghi e bacini
  - Aree ripariali a prevalenti condizioni di naturalità
  - Zone umide
  - Saline
  - Aree agricole
  - Aree terrazzate di particolare rilevanza paesaggistica
- Aree di tutela dei caratteri ambientali e paesaggistici dei corpi idrici
  - Appartati dunari
  - Pianure costiere
  - Corsi d'acqua principali
  - \* Singolarità geologiche
  - Grotte, grave, vore, pulli
  - 133 Codice identificativo
  - Doline
  - ▭ Cutini
  - ▭ Calanchi
- Altri elementi riportati nella tavola**
- Aree urbanizzate

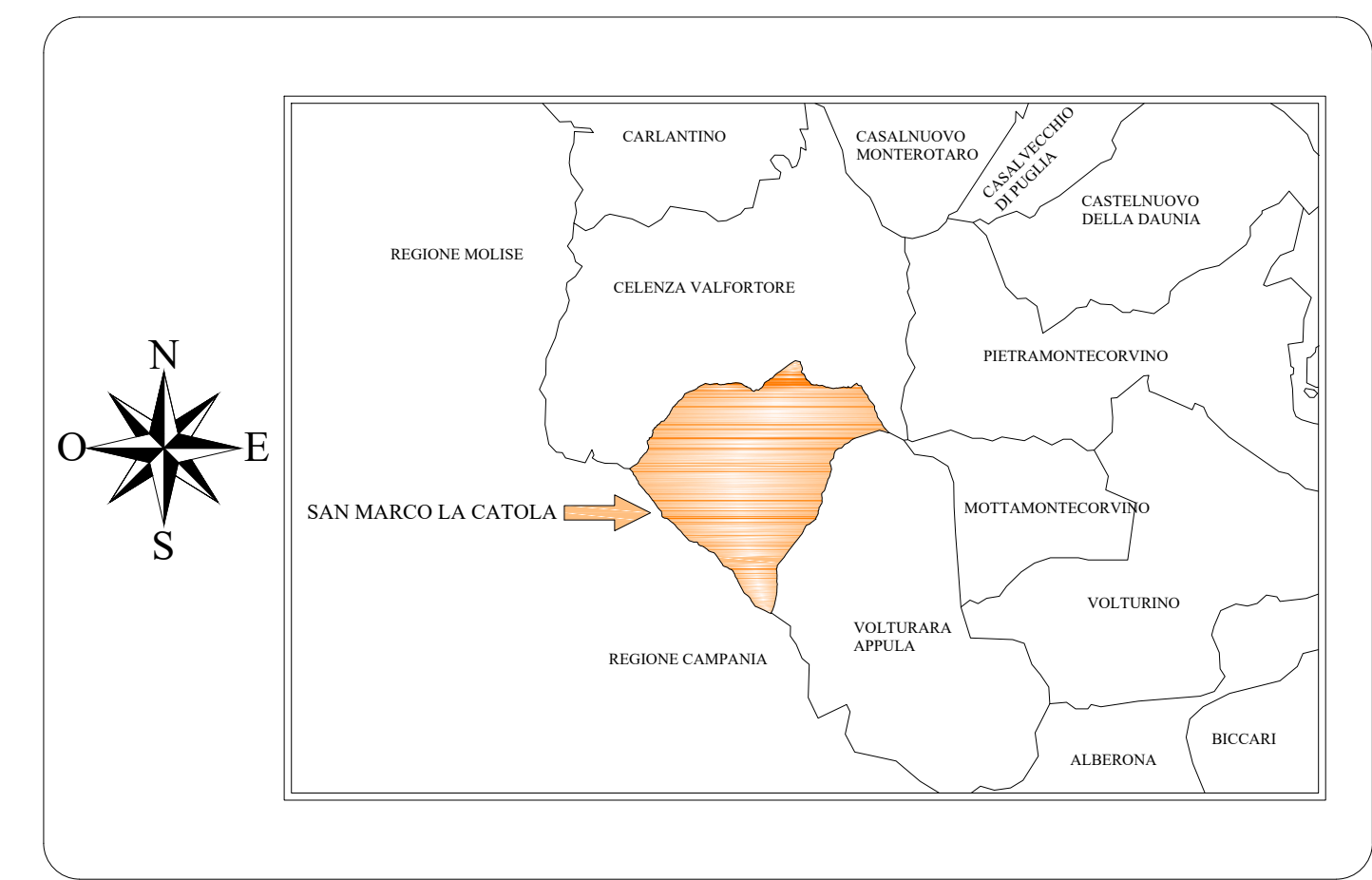
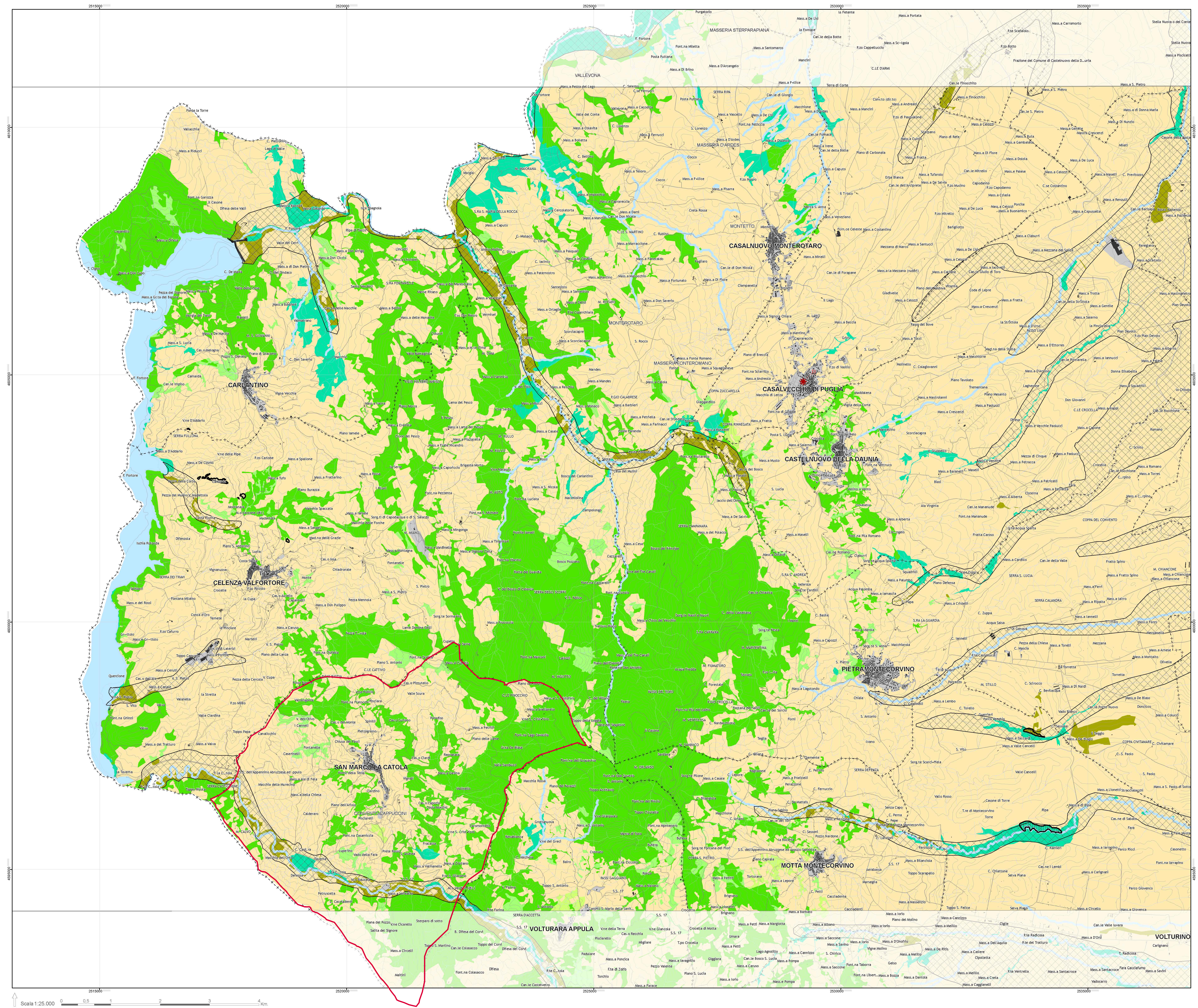

REGIONE PUGLIA  
  
**COMUNE DI SAN MARCO LA CATOLA**  
(Provincia di Foggia)

**PIANO URBANISTICO GENERALE**  
Lr. n. 20/2001 - DRAG Puglia  
**DOCUMENTO PROGRAMMATICO PRELIMINARE**

Tav. I.6  
Sistema delle conoscenze - Sistema di area vasta  
PTCP Provincia di Foggia  
Tutela dell'identità culturale: elementi di matrice naturale  
Scala: 1:25.000

**Sindaco della Città di San Marco La Catola**  
sig. Paolo DE MARTINIS

**Elaborazione PUG e VAS**  
arch. Antonio MARINO

**Collaborazione**  
ing. Gianluca MARINO  
ing. Armando LITURRI  
geom. Simone DI CANDIO

**Ufficio di Piano**  
arch. Stefano Biondi - dirigente  
ing. Giovanna Caruso  
arch. Corrado Damiano Iannaceo  
arch. Maria Vitale

**Responsabile Ufficio Tecnico**  
geom. Walter Pellegrino

**Geologia, geomorfologia, idrologia**  
dot. geom. Giovanni CARDILLO



Provincia di Foggia  
Piano Territoriale  
di Coordinamento  
Provinciale

**Tavola B1**  
Tutela dell'identità culturale:  
elementi di matrice naturale

Coordinamento scientifico:  
prof. ing. Edoardo Sotgiu  
dot. Massimo Biondi

Consulenti:  
ing. Stefano Ciurli  
prof. Pasquale Del Sasso  
prof. Luca De Luca  
dot. Antonio Di Genaro  
prof. Luigi Pennetta  
arch. Giancarlo Pennacchia  
prof. Saverio Russo  
arch. Maurizio Sani  
prof. Gianfranco Vast

Ufficio di Piano:  
arch. Stefano Biondi - dirigente  
ing. Giovanna Caruso  
arch. Corrado Damiano Iannaceo  
arch. Maria Vitale