

**Tavola A2**  
Vulnerabilità degli acquiferi  
1:130 000

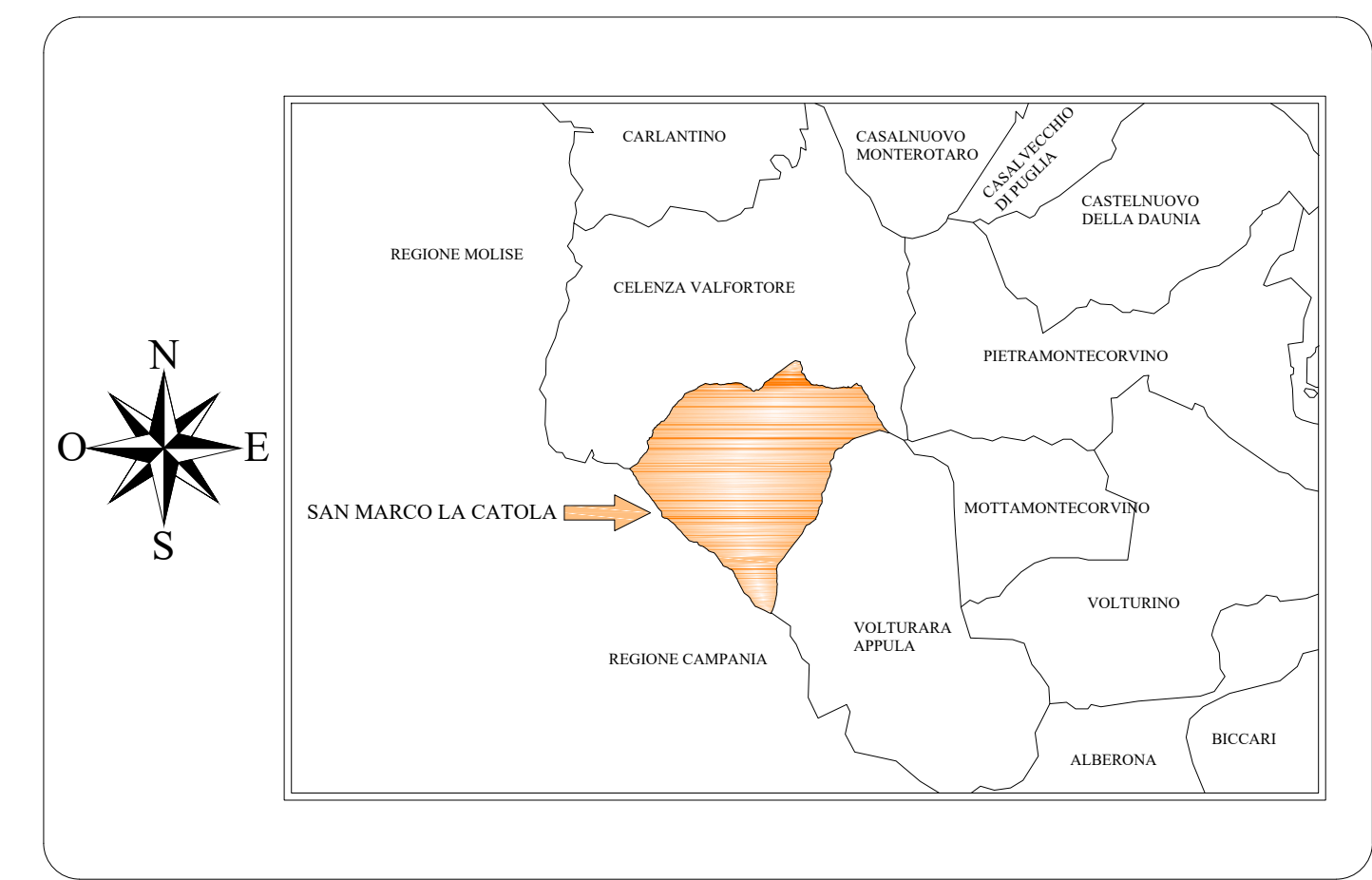

- Legenda**
- Vulnerabilità degli acquiferi**
- Elevata
  - Significativa
  - Normale
- Ingressioni saline**
- Ambiti paesaggistici della costa e del tavoliere
- Altri elementi riportati nella tavola**
- Laghi e bacini
  - Corsi d'acqua principali
  - Corsi d'acqua secondari

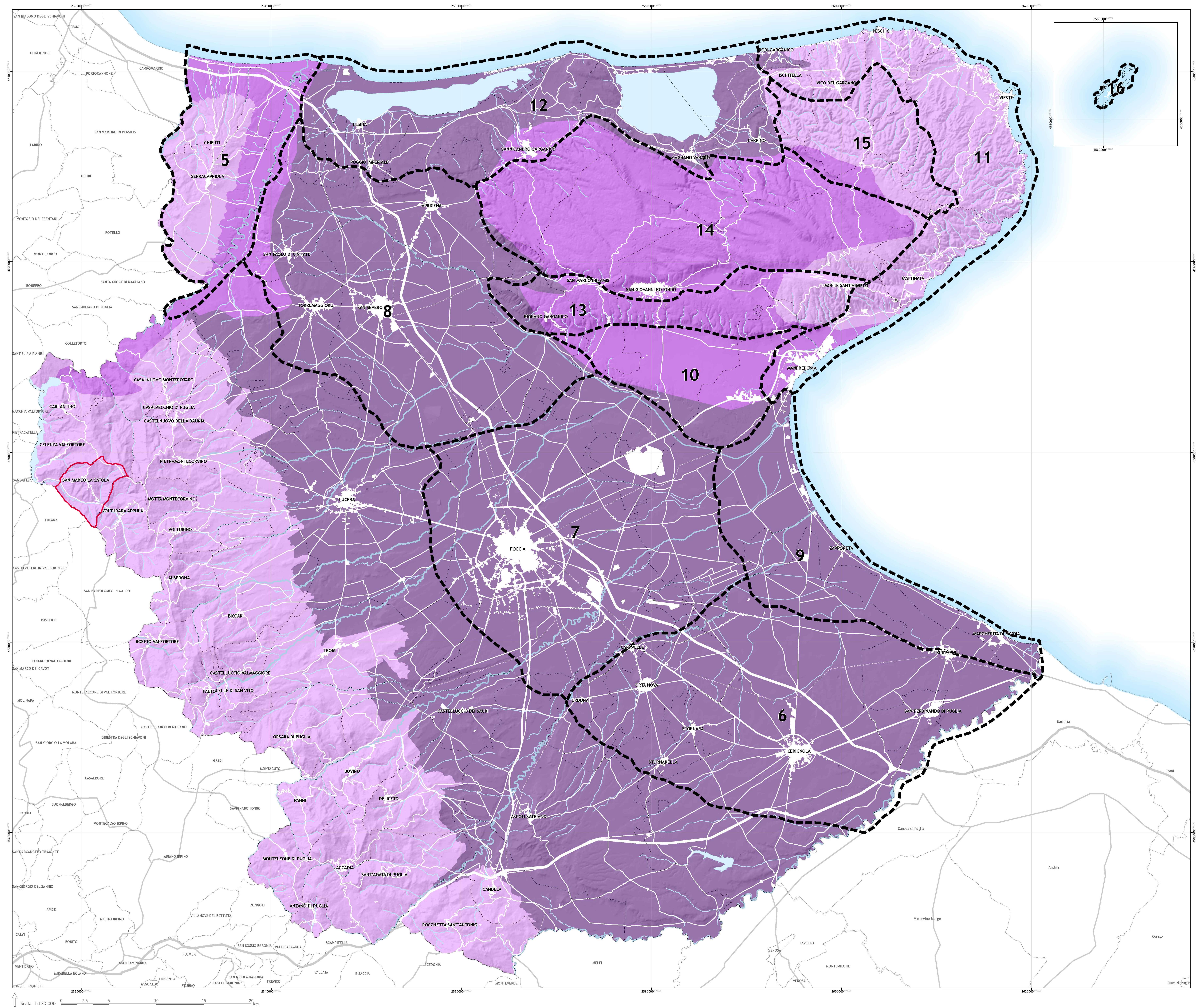

REGIONE PUGLIA  
  
**COMUNE DI SAN MARCO LA CATOLA**  
(Provincia di Foggia)

PIANO URBANISTICO GENERALE  
Lr. n. 20/2001 - DRAG Puglia  
DOCUMENTO PROGRAMMATICO PRELIMINARE

Tav.1.3  
Sistema delle conoscenze - Sistema di area vasta  
PTCP Provincia di Foggia  
Vulnerabilità degli acquiferi  
Scala: 1:130.000

Sindaco della Città di San Marco La Catola  
sig. Paolo DE MARTINIS

Elaborazione PUG e VAS  
arch. ANTONIO MARENGO

Collaborazione:  
ing. Gianluca MARINO  
ing. Armando LITURRI  
geom. Simone DI CASNO

Ufficio di Piano  
Responsabile Ufficio Tecnico  
geom. Walter Pellegrino

Geologia, geomorfologia, idrologia  
dot. geom. Giovanna CARDILLO



Tavola A2  
Vulnerabilità degli acquiferi

Coordinamento scientifico:  
prof. ing. Edoardo Salzano  
dott. Mauro Basso

Consulenti:  
ing. Stefano Ciurilli  
prof. Pasquale Dal Sasso  
prof. Luca De Luca  
dott. Antonio Di Giovanni  
prof. Luigi Penella  
arch. Gianfranco Panofrancesca  
prof. Saverio Russo  
arch. Maurizio Sani  
prof. Gianfranco Vio

Ufficio di Piano:  
arch. Stefano Biscotti - dirigente  
ing. Giovanna Carati  
arch. Cecilia Damiano Livisio  
arch. Maria Vitale