



REGIONE PUGLIA COMUNE DI SAN MARCO LA CATOLA

Provincia di Foggia

AUTORITA' URBANA PIETRAMONTECORVINO
POR PUGLIA 2014/2020- ASSE XII "SVILUPPO URBANO SOSTENIBILE" -
AZIONE 12.1 "RIGENERAZIONE URBANA SOSTENIBILE" Avviso Pubblico per
la selezione delle Aree Urbane e per l'individuazione delle Autorità Urbane di cui
alla DGR 650/2017 ss.mm. ii.

Riqualificazione di porzione di complesso edilizio
denominato "Palazzo Ducale" con relativa area di
pertinenza per attività di aggregazione
socio-ludico-culturale.



Progetto:
R.T.P.:

Arch. Stefano Serpenti
Ing. Antonio Lembo

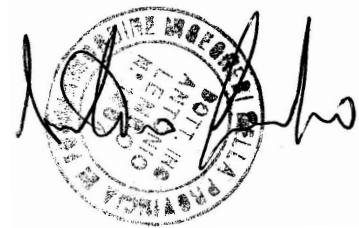

PROGETTO ESECUTIVO

Aprile 2020

Tav.

EAR014

DOCUMENTAZIONE FOTOGRAFICA

AGG.TO:

SOSTITUISCE:

REVISIONE:

DOCUMENTAZIONE FOTOGRAFICA

[generale](#)



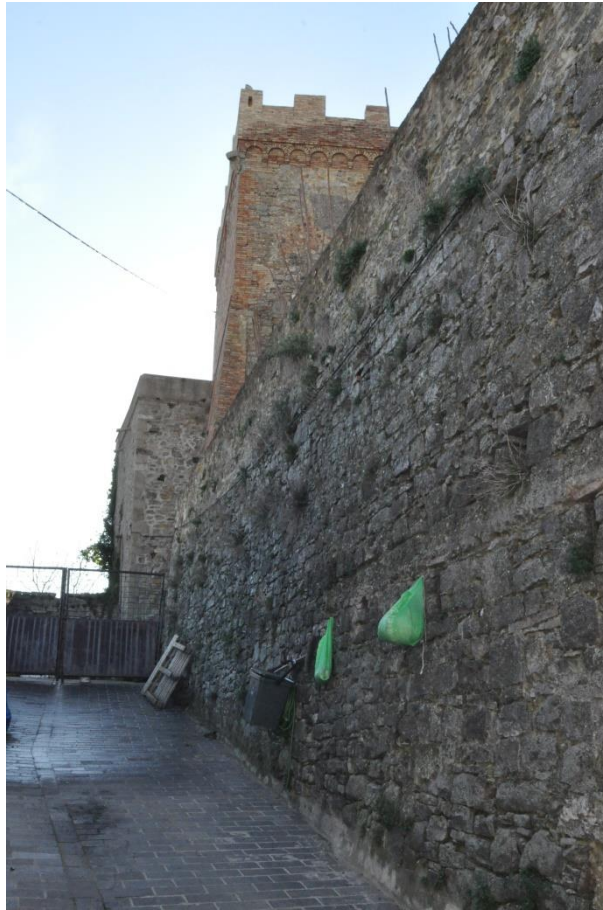

1. Accesso c.so Garibaldi



2. Interno torre



3. Accesso torre dal giardino



4. Vista cortile interno



5. Piazza Amedeo



6. Piazza Amedeo



7. Palazzo ducale da P.zza Amedeo

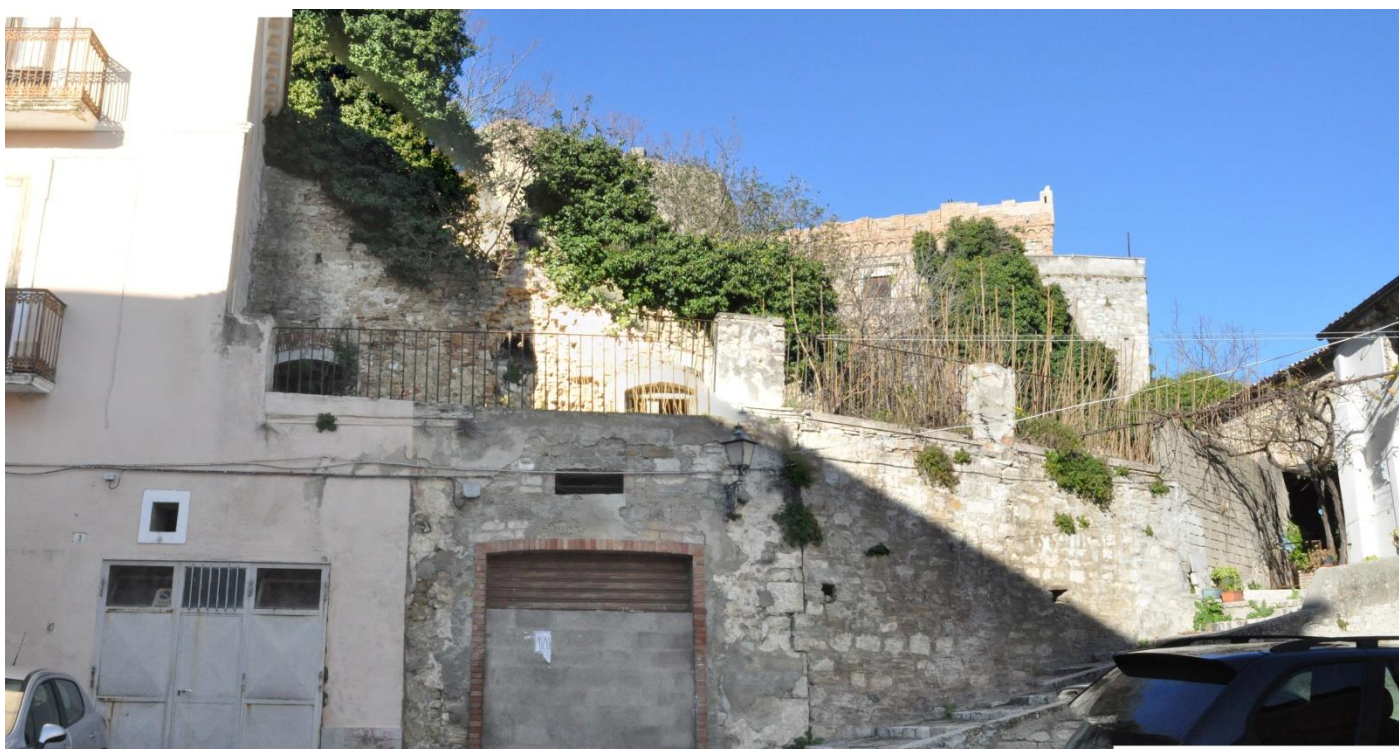

8. Palazzo ducale da P.zza Amedeo

DOCUMENTAZIONE FOTOGRAFICA

locali per rigenerazione



Ortofoto con individuazione dei locali oggetto di intervento

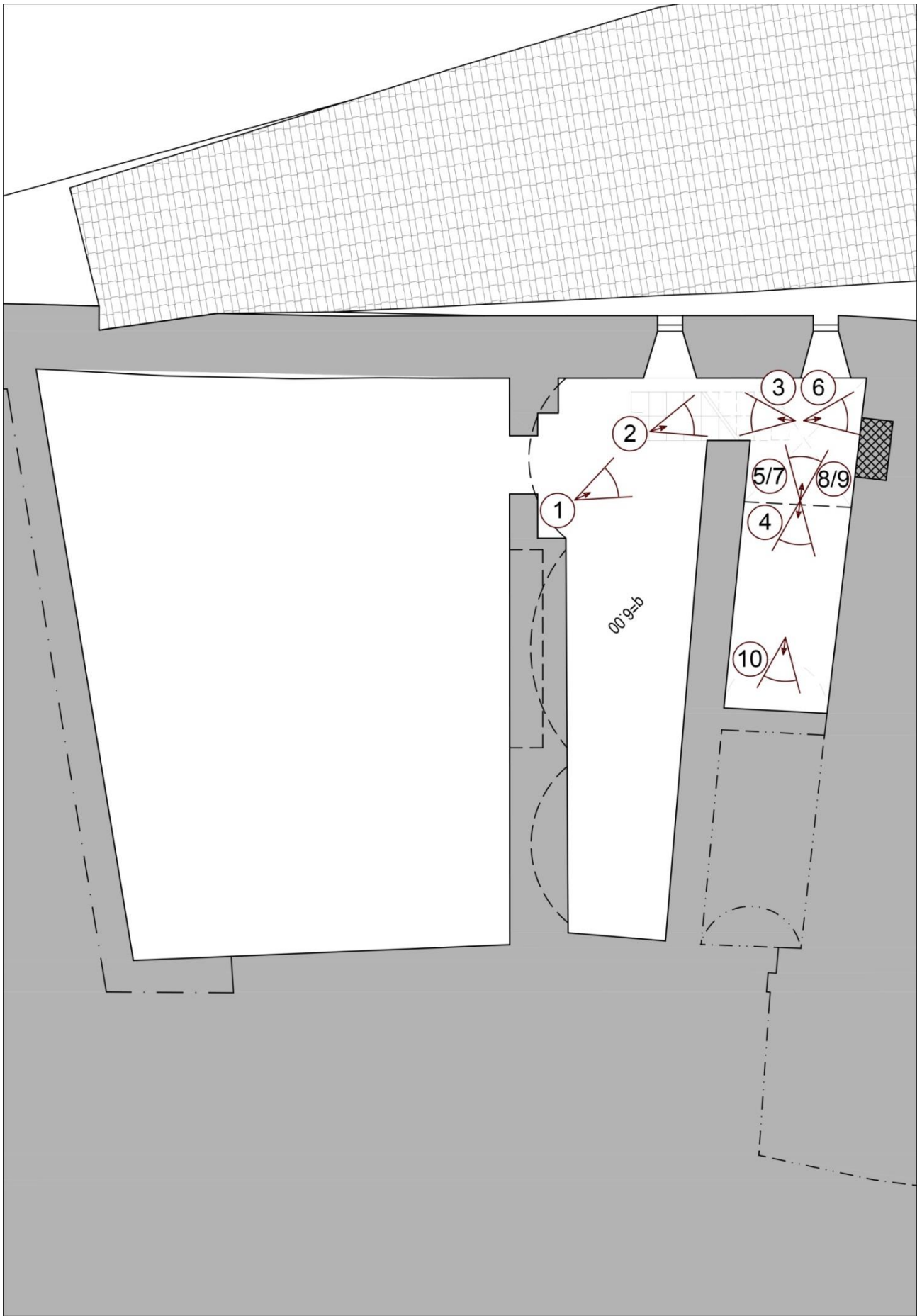

Stralcio pianta locali per rigenerazione piano seminterrato

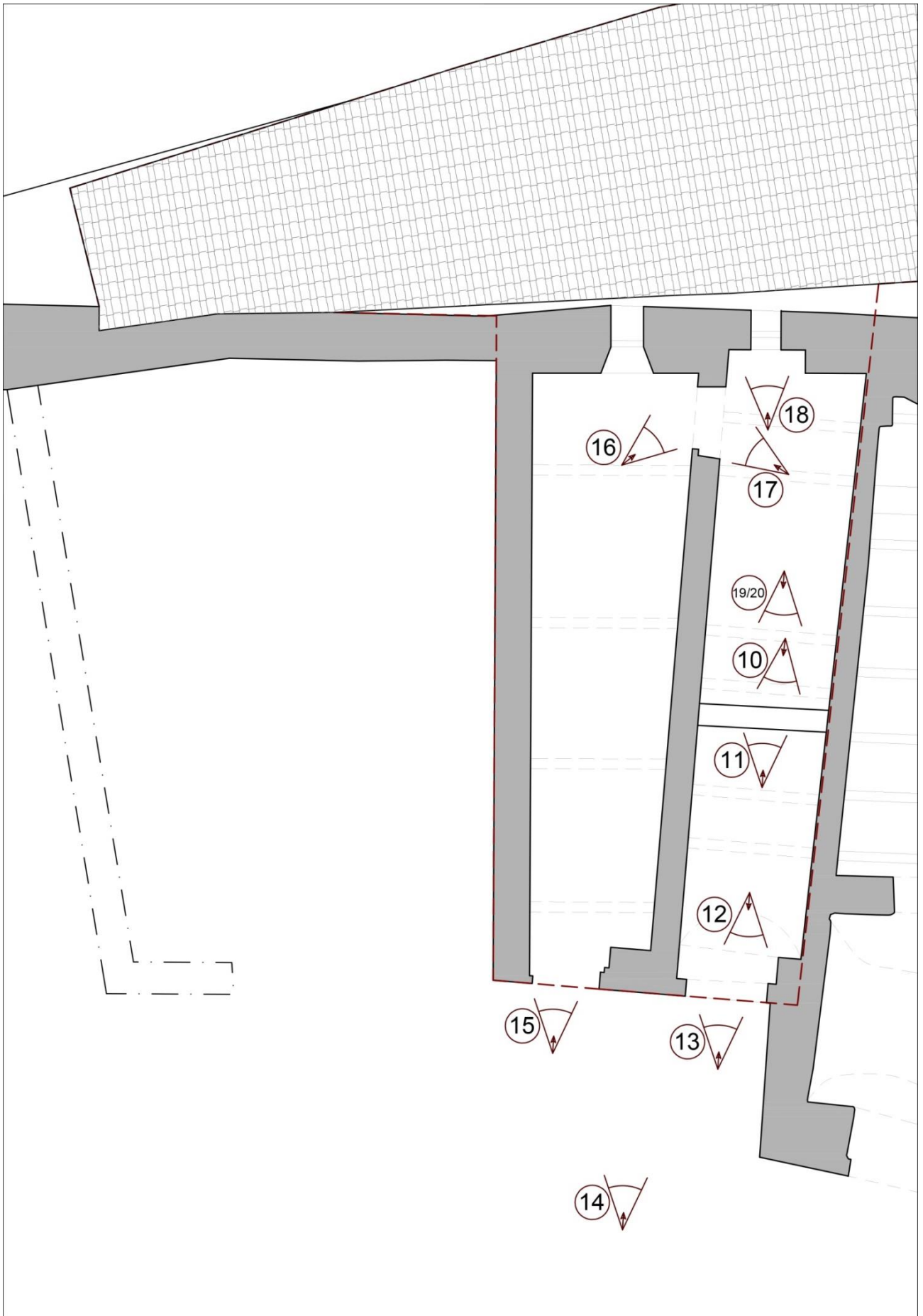

Stralcio pianta locali per rigenerazione piano terra



1. Prospetto ovest



2. Porta di accesso al primo livello del vano ovest



3. Porta di accesso al primo livello del vano ovest vista dall'interno



4. Interno vano sud-ovest primo livello



5. Interno vano nord-ovest del primo livello



6. Scala di accesso vano nord-est del primo livello



7. Interno e scala del vano nord-est del primo livello



8. Interno del vano nord-est del primo livello



9. Interno vano nord-est del primo livello con volta in crollo



10. Interno vano nord-est lato sud del primo livello



11. Interno vano nord-est



12. Interno vano sud-est del secondo livello



13. Prospetto vano sud-est del secondo livello



14. Prospetto sud



15. Interno vano ovest secondo livello



16. Porta di comunicazione tra il vano ovest e il vano est del secondo livello



17. Porta di comunicazione tra il vano est e quello ovest del secondo livello



18. Interno vano est secondo livello lato nord



19. Interno vano est secondo livello lato sud



20. Interno vano est secondo livello